100 ANS *DE SAVOIR-FAIRE ET D'INNOVATIONS*

KIRPY

Le spécialiste de l'épierrage

GAMME VIGNE

Données Techniques BP-BPE 50/10 - 65/14

DÉSIGNATION	POUR TRACTEURS ENJAMBEURS		FIXATION 3 POINTS
	BPE 50/10	BPE 65/14	BP65/14
NOMBRE DE MARTEAUX NOMBRE DE COURROIES	10 2	14 2	14 2
LARGEUR DE TRAVAIL (M) LARGEUR HORS TOUT (M)	0,50 0,66	0,65 0,80	0,65 0,80
VITESSE DU ROTOR NORMALE (T/MN)	1400	1400	1400
PUISSANCE DEMANDÉE (CV) POIDS (KG)	35/45 350	40/50 400	40/50 450

Données Techniques BPL

LARGEUR DE TRAVAIL (M) LARGEUR HORS TOUT (M)	1,36 1,45
POIDS (KG) PUISSANCE (CV)	875 60
EQUIPEMENT P.T.O. (TR/MN)	21 MARTEAUX 540
TRANSMISSION	COURROIE POSITIVE

Données Techniques CAV 20-24

DÉSIGNATION	CAV 20	CAV 24
LARGEUR MINI (CM)	159	182
LARGEUR MAXI (CM)	217	240
LARGEUR D'ANDAIN (CM)	52-110	52-110
NOMBRE DE DENTS	20	24
PUISSANCE (CV)	40	50
ATTELAGE	3 PTS N°1 OU 2	

Ce descriptif n'est pas contractuel, le constructeur se réserve le droit d'effectuer toutes les modifications sans préavis.

KIRPY

Avenue de la Gare
BP 2 - 47390 LAYRAC
Tél : +33 (0)5 53 87 00 02
Fax +33 (0)5 53 87 10 02
info@kirpy.com
www.kirpy.com

Concessionnaire :

BP-BPE

BPL

CAV 20-24

www.kirpy.com

LA GAMME VIGNE

KIRPY

BP-BPE 50/10 - 65/14

Broyeur de pierres KIRPY BP 65/14 attelé en 3 points sur tracteur vigneron

BPL

Broyage inter-rangs

GRENIER FRANCO

CAV 20-24

Broyeur de pierres Vigne BP-BPE

A l'attention des viticulteurs, paysagistes, maraîchers…, **KIRPY** propose une gamme de broyeurs de pierres spécifiques **BP et BPE**.

BPE 50/10 et **BPE 65/14** destinés à être utilisés sur les **tracteurs enjambeurs** en position axiale ou latérale.

BP 65/14 porté 3 points pour les tracteurs à roues ou à chenilles.

De conception simple et robuste, ces broyeurs de pierres «type vigneron» bénéficient de 40 années d'expérience **KIRPY** dans le broyage de pierres.

Le broyeur **KIRPY BP 65/14** est déportable.

Broyeur de pierres Vigne BPL

Broyeur de pierres vigneron à marteaux mobiles (acier ou en carbure). Réalisé dans des aciers de haute qualité (aciers antiabrasion et à haute limite élastique) pour associer **légèreté et robustesse**, fiabilité et sécurité. Le **BPL** permet de traiter les sols des vignes dans les conditions les plus difficiles (côteaux, vignes en espaliers).

Entraînement par tracteurs vignerons sur pneus ou chenillards.
Le BPL est déportable pour un travail en bordure de rang ou centré sur le tracteur. Il est équipé d'une porte à ouverture hydraulique.

L'entraînement mécanique **par courroie synchrone** permet d'éviter des tensions importantes sur les paliers. Le rotor à trois rangées de marteaux mobiles donne un fonctionnement très souple et une couverture de travail importante tout en limitant le poids au strict minimum.

La faible inertie du rotor facilite sa mise en rotation. **L'équilibre dynamique est parfait.**

Cultivateur Andaineur pour la Vigne

Toujours à la recherche des meilleures performances **GRENIER-FRANCO** innove en proposant un outil polyvalent pour le travail de la vigne. A la fois cultivateur et andaineur de pierres, **les CAV** sont ajustables en largeur en fonction des types de plantations.

Réglage de la largeur travaillée, de 160 à 220 cm pour le CAV 20 et de 180 à 240 pour le CAV 24, par vérin hydraulique pour obtenir un andain de 52 à 110 cm.

Possibilité d'ajustement par démontage pour vignes très étroites largeur mini 140 cm donnant un andain de 50 cm.

Utilisation en fonction cultivateur :

Suivant le travail à réaliser, démonter 1 dent sur 2, voire 2 dents sur 3, afin de laisser un espace suffisamment grand entre les dents pour permettre le foisonnement du terrain.

BPE 50/10 et BPE 65/14 destinés aux tracteurs enjambeurs en position axiale ou latérale.

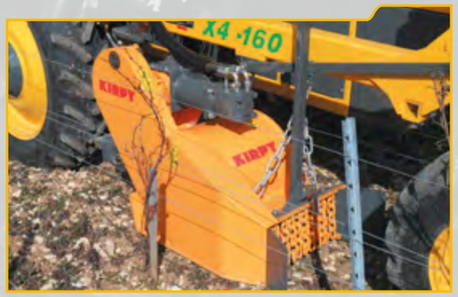

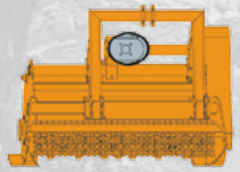

Déport de la machine de 300 mm à droite

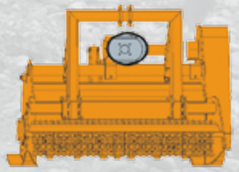

Attelage centré

WWW.KIRPY.COM - 100 ANS D'INNOVATIONS - 100 ANS DE SAVOIR-FAIRE